

KONSEP LABA

Dibuat oleh Kelompok 8

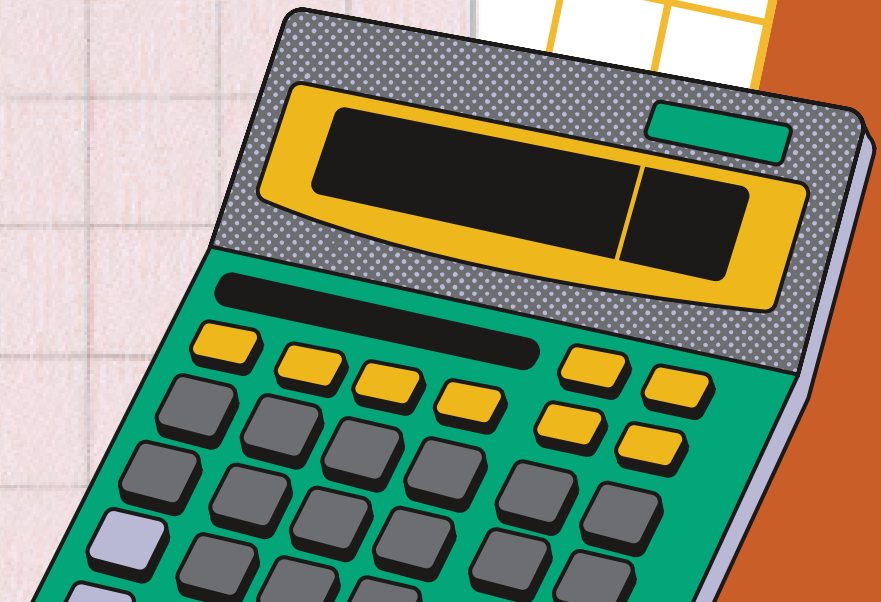

Anggota Kelompok

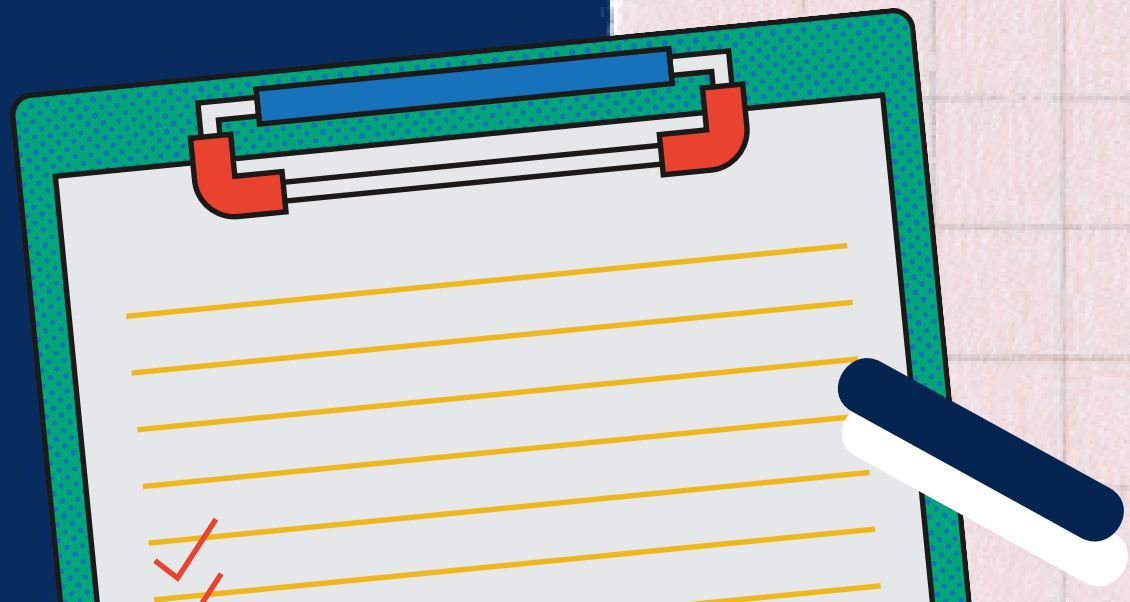

1. Evander Sihite (208330030)
2. Febby Amelia Simbolon (218330044)
3. Yudha Dharma Nagaputra (218330047)
4. Alisha Nadine Maharani (218330048)
5. Yiska Meilani S (218330052)
6. Yolanda Panjaitan (218330053)
7. Yohana Mei Jeni L. Gaol (218330062)
8. Eyna Afrianty (238330038)



KEGUNAAN LAPORAN LABA RUGI

01

Laporan laba rugi merupakan laporan yang mengukur keberhasilan operasi perusahaan dalam meng-generate laba pada kurun waktu tertentu

02

membantu investor dan kreditor menentukan kinerja keuangan masa lalu perusahaan, memprediksi kinerja masa depan dan menilai kemampuan menghasilkan arus kas masa depan melalui laporan pendapatan dan pengeluaran.



KETERBATASAN LAPORAN LABA RUGI

01

tak dilaporkannya transaksi-transaksi yang tidak bisa dikur secara andal oleh perusahaan. Padahal, transaksi-transaksi yang demikian, dapat juga memengaruhi kinerja laba perusahaan.

02

laba yang dilaporkan dipengaruhi metode akuntansi yang digunakan

03

itikat dan juga kehati-hatian pihak manajemen terkait pencadangan kerugian ataupun perkiraan umur asset.



PENGAKUAN BEBAN DAN KERUGIAN

A. Beban

Perusahaan diharuskan menyajikan analisis biaya yang diklasifikasikan berdasarkan sifatnya (seperti biaya bahan yang digunakan, tenaga kerja langsung yang dikeluarkan, biaya pengiriman, biaya iklan, imbalan kerja, biaya penyusutan, dan biaya amortisasi) atau fungsinya (seperti biaya produksi, barang yang dijual, beban penjualan, dan beban administrasi).

Keuntungan dari metode pengelompokan beban berdasarkan sifatnya adalah metode ini mudah diterapkan karena tidak diperlukan alokasi biaya ke fungsi yang berbeda.

kelemahan metode ini adalah alokasi biaya ke fungsi-fungsi yang berbeda-beda bisa sewenang-wenang sehingga klasifikasi biaya menjadi tidak sesuai.

B. Kerugian

- a. Kerugian atas penurunan nilai persediaan menjadi nilai realisasi bersih atau aset tetap menjadi jumlah yang dapat diperoleh kembali, serta pembalikan penurunan nilai tersebut.
- b. Kerugian akibat restrukturisasi kegiatan perusahaan dan pembalikan penyisihan biaya restrukturisasi.
- c. Keuntungan atau kerugian atas pelepasan aset tetap, pabrik, dan peralatan atau investasi.
- d. Penyelesaian litigasi.
- e. Pembalikan kewajiban lainnya

BOC HONG COMPANY
INCOME STATEMENT
FOR THE YEAR ENDED DECEMBER 31, 2015

Sales			
Sales revenue			\$3,053,081
Less: Sales discounts		\$ 24,241	
Sales returns and allowances		<u>56,427</u>	<u>80,668</u>
Net sales			2,972,413
Cost of goods sold			<u>1,982,541</u>
Gross profit			989,872
Selling expenses			
Sales salaries and commissions	\$202,644		
Sales office salaries	59,200		
Travel and entertainment	48,940		
Advertising expense	38,315		
Delivery expense	41,209		
Shipping supplies and expense	24,712		
Postage and stationery	16,788		
Telephone and Internet expense	12,215		
Depreciation of sales equipment	<u>9,005</u>	453,028	
Administrative expenses			
Officers' salaries	186,000		
Office salaries	61,200		
Legal and professional services	23,721		
Utilities expense	23,275		
Insurance expense	17,029		
Depreciation of building	18,059		
Depreciation of office equipment	16,000		
Stationery, supplies, and postage	2,875		
Miscellaneous office expenses	<u>2,612</u>	<u>350,771</u>	<u>803,799</u>
Other income and expense			
Dividend revenue		98,500	
Rent revenue		42,910	
Gain on sale of plant assets		<u>30,000</u>	<u>171,410</u>
Income from operations			357,483
Interest on bonds and notes			<u>126,060</u>
Income before income tax			231,423
Income tax			<u>66,934</u>
Net income for the year			\$ 164,489
Attributable to:			
Shareholders of Boc Hong			\$ 120,000
Non-controlling interest			44,489
Earnings per share			\$1.74

FORMAT
LAPORAN
LABA RUGI



KOMPONEN LAPORAN LABA RUGI

1.PENDAPATAN

2.KEUNTUNGAN

3.LABA SEBELUM PAJAK

4.LABA SEBELUM BUNGA
DAN PAJAK

5.BEBAN

6.KERUGIAN

7.HPP

8.BIAYA OPERASIONAL

Laporan Laba Ditahan

Laba ditahan adalah bagian dari laba bersih perusahaan yang ditahan oleh perusahaan dan perusahaan dan tidak dibayarkan sebagai dividen kepada pemegang saham. Laba ditahan suatu perusahaan akan ditampilkan dalam laporan neraca selama periode pencatatan yang terakhir sedangkan laba bersih akan ditampilkan dalam laporan laba rugi periode berjalan.

Rumus Laba ditahan

Laba ditahan = laba bersih - dividen yang dibayarkan

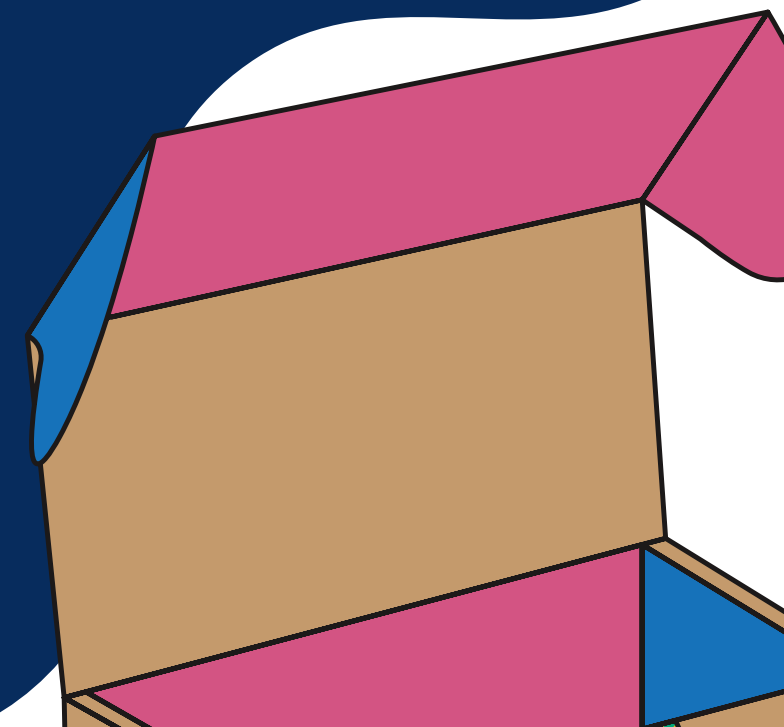

Contoh kasus:

Misalnya pada akhir tahun 2015, bisnis sobat mempunyai laba ditahan kumulatif sebesar Rp615 juta. Selama tahun 2016 bisnis sobat menghasilkan laba bersih sebesar Rp20,1 juta dan membayar dividen dengan jumlah sebesar Rp5,5 juta. Maka saldo akhir laba ditahan dari bisnis sobat adalah:

$$\text{Rp}20.1 \text{ juta} - \text{Rp}5.5 \text{ juta} = \text{Rp}14,6 \text{ juta}$$

$$\text{Rp}615 \text{ juta} + \text{Rp}14,6 \text{ juta} = \text{Rp}629,6 \text{ juta}$$

Jadi, laba ditahan dari bisnis yang dimiliki sebesar Rp629,6 juta.

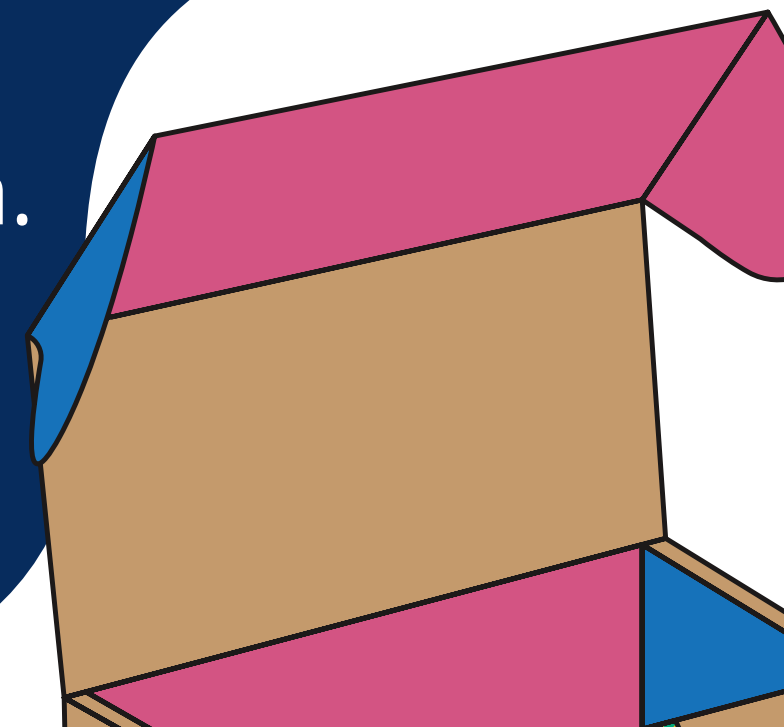

KEUNTUNGAN DAN KERUGIAN DARI PERUBAHAN HARGA PASAR

A. Keuntungan perubahan Harga pasar

Terdapat pembeli/penjual yang memperoleh keuntungan

- Pembeli yang memiliki kemampuan membeli lebih tinggi (pembeli super marginal) mendapatkan premi konsumen.
- Penjual yang memiliki perhitungan harga pokok di bawah harga pasar (penjual super marginal) mendapatkan premi produsen.

B. Kerugian Perubahan Harga Pasar

Terdapat pembeli/penjual yang menderita kerugian

- Pembeli sub marginal yang memiliki kemampuan membeli di bawah harga pasar.
- Penjual sub marginal yang memiliki perhitungan harga pokok di atas harga pasar.

Rekayasa Laba

Rekayasa laba adalah tindakan yang dilakukan dengan jalan memilih kebijakan akuntansi untuk memperoleh tujuan tertentu, sebagai contoh untuk memenuhi kepentingan sendiri atau meningkatkan nilai pasar perusahaan mereka.

Ada beberapa hipotesis PAT yang dapat dijadikan dasar pemahaman tindakan Rekayasa laba yang dirumuskan oleh Watts dan Zimmerman (1986) adalah:

- a. The Bonus Plan Hypothesis
- b. The Debt to Equity Hypothesis (Debt Covenant Hypothesis)
- c. The Political Cost Hypothesis (Size Hypothesis).





Terima Kasih